



GOBIERNO DE  
MÉXICO

MARINA  
SECRETARÍA DE MARINA



CGPMM  
COORDINACIÓN GENERAL  
DE PUERTOS Y MARINA MERCANTE



Comunicado de Prensa Núm.: 14/2022

9 de junio de 2022

## La ASIPONA Progreso realiza trabajos de mantenimiento y reforzamiento al emblemático Muelle de Arcos.



Como parte del compromiso de preservar por largo tiempo el patrimonio histórico del puerto de Progreso, la Administración del Sistema Portuario Nacional Progreso inició con los trabajos de mantenimiento programados para el Muelle de Arcos correspondiente al periodo del año 2022. Estos trabajos de mantenimiento han alcanzado un total de 216 zapatas, quedando pendientes únicamente 70 de un total de 286 zapatas accesibles. Los trabajos que se están realizando constan del mantenimiento de 40 de ellas, mismos que

Viaducto al muelle fiscal km. 2 Edificio sin número  
Progreso, Yucatán. C.P. 97320

T: (969) 9 34 32 50  
[www.puertosyucatan.com](http://www.puertosyucatan.com)



Ricardo  
**2022 Flores**  
Año de Magón  
PRECURSOR DE LA REVOLUCIÓN MEXICANA



GOBIERNO DE  
MÉXICO

MARINA  
SECRETARÍA DE MARINA



CGPMM  
COORDINACIÓN GENERAL  
DE PUERTOS Y MARINA MERCANTE



dieron inicio en el mes de abril y se espera concluyan en el mes de noviembre del presente año.

Estos trabajos consisten en la rehabilitación de las zapatas de las filas, por medio de un proceso que inicia con la limpieza de la zapata utilizando cavitación submarina,

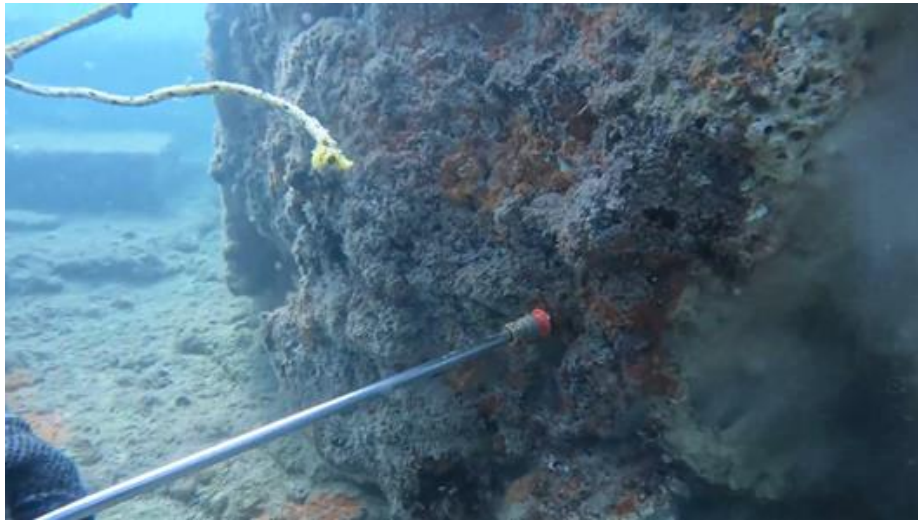

Proceso que continua con el levantamiento de medidas para el cálculo del desgaste natural de la zapata,

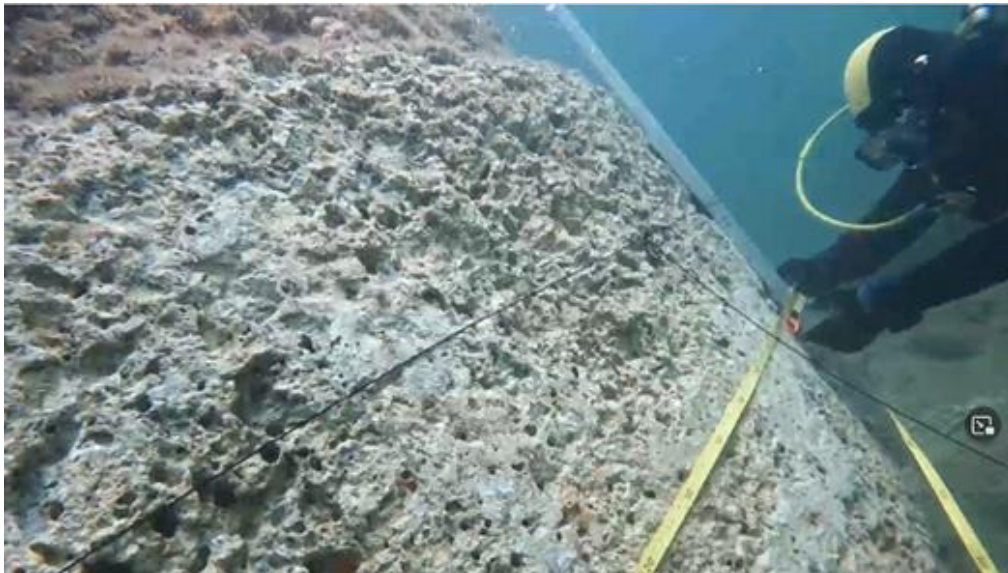

Viaducto al muelle fiscal km. 2 Edificio sin número  
Progreso, Yucatán. C.P. 97320

T: (969) 9 34 32 50  
[www.puertosyucatan.com](http://www.puertosyucatan.com)



Ricardo  
**2022 Flores**  
Año de Magón  
PRECURSOR DE LA REVOLUCIÓN MEXICANA





GOBIERNO DE  
MÉXICO

MARINA  
SECRETARÍA DE MARINA



CGPMM  
COORDINACIÓN GENERAL  
DE PUERTOS Y MARINA MERCANTE



seguido por la colocación de la maya geotextil que sirve para retardar la erosión del área y finaliza con el colado de concreto antideslave utilizando una cimbra metálica; de esta forma se garantiza la perpetuidad del emblemático Muelle.



Con estas acciones la ASIPONA Progreso está comprometida a dar el correcto y oportuno mantenimiento a la infraestructura portuaria que impulsa la economía del Estado y forma parte de la historia de Yucatán desde el inicio de su construcción hace 85 años (1937).

Viaducto al muelle fiscal km. 2 Edificio sin número  
Progreso, Yucatán. C.P. 97320

T: (969) 9 34 32 50  
[www.puertosyucatan.com](http://www.puertosyucatan.com)



Ricardo  
2022 Flores  
Año de Magón  
PRECURSOR DE LA REVOLUCIÓN MEXICANA