



GOBIERNO DE
MÉXICO

MARINA
SECRETARÍA DE MARINA



CGPMM
COORDINACIÓN GENERAL
DE PUERTOS Y MARINA MERCANTE



Comunicado de Prensa Núm.: 28/2022

27 de octubre de 2022

La ASIPONA Progreso mueve carga sobre dimensionada.

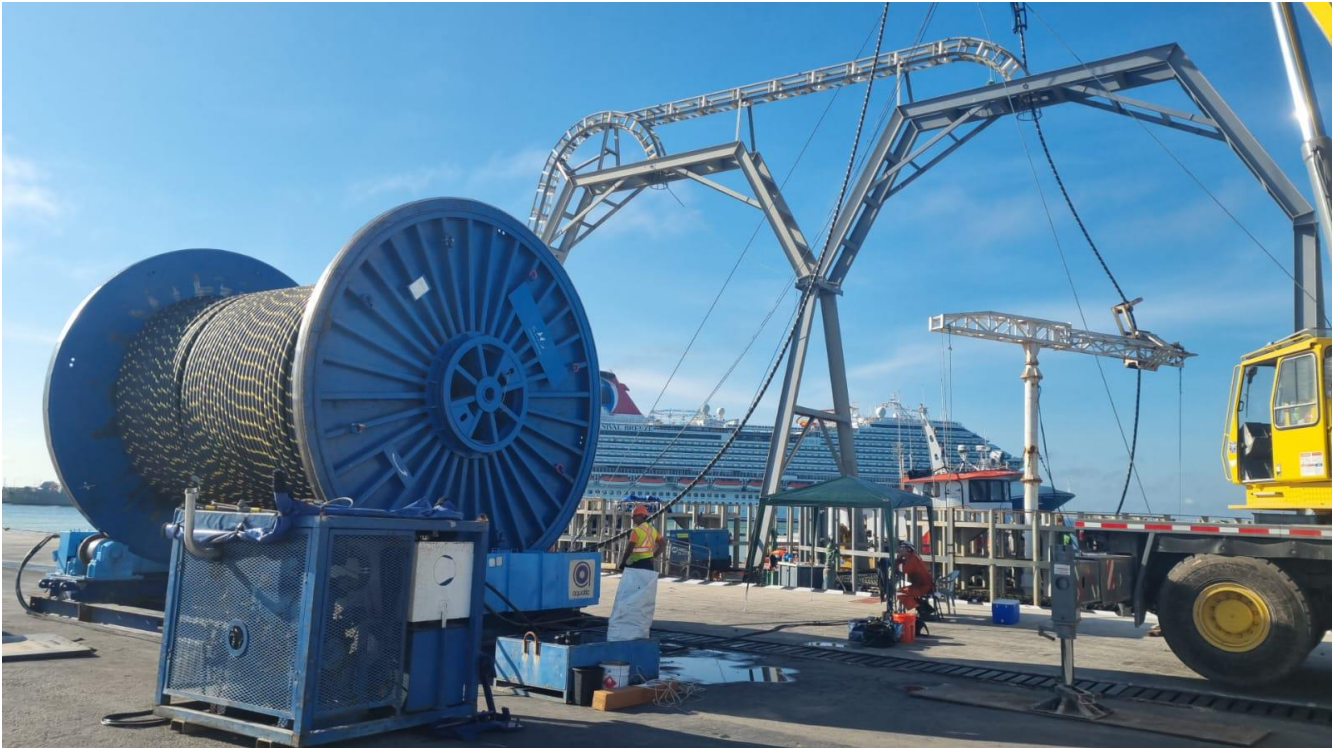

El día de hoy jueves 27 de octubre la Administración del Sistema Portuario Nacional Progreso, S.A. de C.V. inició la carga de la barcaza JMC187, la cual transportará los cuatro carretes de cable submarino que serán utilizados para suministro eléctrico en la Isla de Holbox en el Estado de Quintana Roo.

Llegaron a Puerto Progreso el 23 de agosto del presente provenientes del puerto de Yangzhou en China, cada estructura pesa alrededor de 139.5 toneladas, sumando un total de 558 ton., serán utilizados para el proyecto de modernización del suministro eléctrico de la localidad.

Con estas acciones la ASIPONA Progreso reafirma su compromiso de colaborar con el cumplimiento de los objetivos planeados para los proyectos de mejora en la región.

Viaducto al muelle fiscal km. 2 Edificio sin número
Progreso, Yucatán. C.P. 97320

T: (969) 9 34 32 50
www.puertosityucatan.com



Ricardo
2022 Flores
Año de Magón
PRECURSOR DE LA REVOLUCIÓN MEXICANA