



MARINA
SECRETARÍA DE MARINA



Sisal | El Cuyo | Telchac Celestún | Chabihau | Chuburná | San Felipe | Yucalpetén | Río Lagartos | Las Coloradas | Dzilam de Bravo | Progreso

Comunicado de Prensa Núm.: 06/2024

02 de febrero de 2023

Se incrementa movimiento portuario en Puerto Progreso.



La Administración del Sistema Portuario Nacional Progreso, S.A. de C.V. cierra las operaciones de 2023 con un total de 10,141,449 toneladas entre las cargas, lo que representó un incremento del 20.3% con respecto al 2022, destacando significativamente el movimiento del granel mineral.

El tipo de carga que despuntó con un 107.8% fue el granel mineral moviendo 2,922,067 toneladas contra 1,406,019 del año 2022, con mercancías como el balasto, Clinker, coque de petróleo, cemento, fertilizante y fosfato de amonio, gran parte de estas mercancías fueron insumos para el proyecto del Tren Maya.

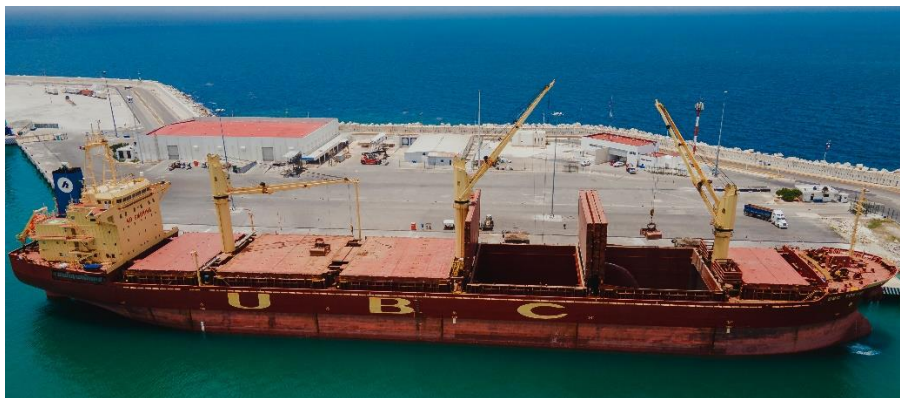

Viaducto al muelle fiscal km. 2 Edificio sin número
Progreso, Yucatán. C.P. 97320

Tel.: (969) 934 32 50



2023
AÑO DE
Francisco
VILLA
EL REVOLUCIONARIO DEL PUEBLO



MARINA
SECRETARÍA DE MARINA



Sisal | El Cuyo | Telchac Celestún | Chahihau | Chuburná | San Felipe | Yucalpetén | Río Lagartos | Las Coloradas | Dzilam de Bravo | Progreso

La carga general de igual forma mostro un crecimiento muy significativo de un 44.9% con 414,506 toneladas de productos como: cemento, rieles, varilla, maquinaria y alimento para cerdo; en tercer lugar, están los fluidos no petroleros con 26,497 toneladas las que representan un aumento del 31.2% en comparación al año anterior con la estearina de palma, el aceite de canola y palma.

Con relación a los hidrocarburos de Pemex se observó un incremento del 8.3% vs al 2022 moviendo 2,292,755 toneladas de combustibles, seguido de los hidrocarburos comerciales con un total de 1,354,134 toneladas, lo que representó un movimiento total de combustibles en puerto Progreso de 3,646,889 toneladas, con productos como: gasolinas, diésel, turbosina y asfalto.



Los datos que se observan con respecto a la carga de granel agrícola son el movimiento de 2,520,283 toneladas en el 2023, con maíz blanco, amarillo y destilado, pasta de soya, soya, trigo y azúcar; con respecto a la carga contenerizada se aprecia un movimiento de 102,833 TEU's en 2023, registrando un total de 611, 207 toneladas de las cuales 353,072 fueron de exportación y 258,135 de importación.

En total en Puerto Progreso se recibieron 942 buques de carga en el año 2023 que, en comparación con el año anterior, representa un aumento del 32% derivado que fueron 713 buques en el año 2022

Un aspecto muy importante es la recaudación monetaria con un incremento del 33% en comparación con el año previo.





MARINA
SECRETARÍA DE MARINA



Sisal | El Cuyo | Telchac | Celestún | Chahihau | Chuburná | San Felipe | Yucalpetén | Río Lagartos | Las Coloradas | Dzilam de Bravo | Progreso



En cuanto a la industria de cruceros el porcentaje de aumento de pasajeros recibidos en el puerto con respecto al año 2022 fue de 3.5% con un total de 261,003 personas, se recibieron 75 arribos de cruceros, de las navieras Carnival Cruise Line, Royal Caribbean cruise International, Disney Cruise Line, Sea Cloud Cruises, Mystic Cruises, Princess Cruises y Ponant, destacando que en dicho año se recibieron 3 primeros arribos en el puerto, de los cruceros cruceiro Sea Cloud Spirit, Ruby Princess y Serenade of the Seas.

La ASIPONA Progreso está comprometida con acciones que sigan impulsando el movimiento portuario en beneficio de la región y de la sociedad yucateca.

Viaducto al muelle fiscal km. 2 Edificio sin número
Progreso, Yucatán. C.P. 97320

Tel.: (969) 934 32 50



2023
AÑO DE
Francisco
VILLA
EL REVOLUCIONARIO DEL PUEBLO